ARTES ESCÉNICAS

8 MARZO
2021

EN FEMENINO

MUJERES INFLUYENTES EN LA HISTORIA

19

MUJERES

IMPRESCINDIBLES

Eva Perón

EVA PERÓN NACIDA EL 7 DE MAYO DE 1919- CIUDAD DE BUENOS AIRES. HIJA DE JUANA IBARGUREN, QUIEN FALLECIÓ CUANDO EVITA TENÍA SEIS O SIETE AÑOS. EN LA CAPITAL ARGENTINA TRABAJÓ COMO ACTRIZ EN PEQUEÑOS LOCALES Y EN LA RADIO, Y A PARTIR DE 1935 COMENZÓ A GOZAR DE CIERTA POPULARIDAD, SI BIEN SUS PAPELES CARECÍAN DE RELEVANCIA. EN TALES CIRCUNSTANCIAS CONOCIÓ AL CORONEL JUAN DOMINGO PERÓN, CON QUIEN INICIÓ UNA RELACIÓN ÍNTIMA Y SE CASÓ EN 1945.ESTE MISMO AÑO, PERÓN FUE DESTITUIDA DE SUS CARGOS DE LA SECRETARÍA DE TRABAJO Y DE LA VICEPRESIDENCIA DE LA NACIÓN Y CONFINADO EN LA ISLA DE MARTÍN GARCÍA.

ENTONCES MOSTRÓ EVA SU GRAN ENERGÍA Y CARISMA PARA CONECTAR CON LOS SECTORES NACIONALISTAS DEL EJÉRCITO AFINES A SU MARIDO Y CON LOS TRABAJADORES, QUE SE HABÍAN BENEFICIADO DE LAS MEDIDAS SOCIALES IMPULSADAS POR PERÓN DESDE SU PUESTO.PERÓN SE PRESENTÓ A LAS ELECCIONES DE FEBRERO DE 1946 Y OBTUVO UN ROTUNDO TRIUNFO. A PESAR DE LA POPULARIDAD DE QUE GOZABA, ELLA NO ACEPTÓ NINGÚN CARGO OFICIAL Y PREFIRIÓ IMPULSAR UNA POLÍTICA SOCIAL DESDE LA PRESIDENCIA DE UNA FUNDACIÓN QUE LLEVABA SU NOMBRE. FINANCIADA CON FONDOS PÚBLICOS, LA FUNDACIÓN EVA PERÓN REPARTIÓ AYUDAS SOCIALES A LOS MÁS NECESITADOS. EN 1951, AÑO EN QUE PUBLICÓ SU AUTOBIOGRAFÍA LA RAZÓN DE MI VIDA, LA CGT LA POSTULÓ COMO CANDIDATA A LA VICEPRESIDENCIA EL CONOCIMIENTO DE LA GRAVE ENFERMEDAD QUE LA AQUEJABA LA INDUJO A RENUNCIAR A LA CANDIDATURA EN UN EMOTIVO ACTO EN EL QUE SE DIRIGIÓ A LA MULTITUD DESDE EL BALCÓN DE LA CASA DE GOBIERNO. SU MUERTE SIGNIFICÓ EL INICIO DE LA DECADENCIA DEL RÉGIMEN PERONISTA, QUE TRES AÑOS MÁS TARDE FUE DERROCADO POR UN GOLPE MILITAR.

VIRGINIA WOOLF

Virginia Woolf, fue una escritora británica, autora de novelas, cuentos, obras teatrales y demás obras literarias; considerada una de las más destacadas figuras del vanguardista modernismo anglosajón del siglo XX y del feminismo internacional.

SOPHIA LOREN

Sofia Constanza Brigida Villani Scicolone (Roma, Reino de Italia, 20 de septiembre de 1934), conocida con el nombre artístico de Sophia Loren, es una actriz italiana ganadora de diversos premios internacionales, entre ellos dos premios Óscar —uno de ellos honorífico—1 y un premio BAFTA; asimismo, ha sido candidata varias veces a los Globos de Oro, también ha ganado David de Donatello a la mejor actriz protagonista.

Marilyn Monroe

1926-1962

Actriz y modelo muy popular del siglo XX. Símbolo icónico del pop.

Teresa de Calcuta:

PATRICIA TOMA. 4 B

Teresa de Calcuta fue una mujer católica de origen albanés. Durante más de 45 años atendió a pobres, enfermos, huérfanos y moribundos, al mismo tiempo que guiaba la expansión de su congregación, en un primer momento en la India y luego en otros países del mundo.

LA REINA VICTORIA, LA MUJER QUE LOGRÓ SALVAR A LA MONARQUÍA BRITÁNICA

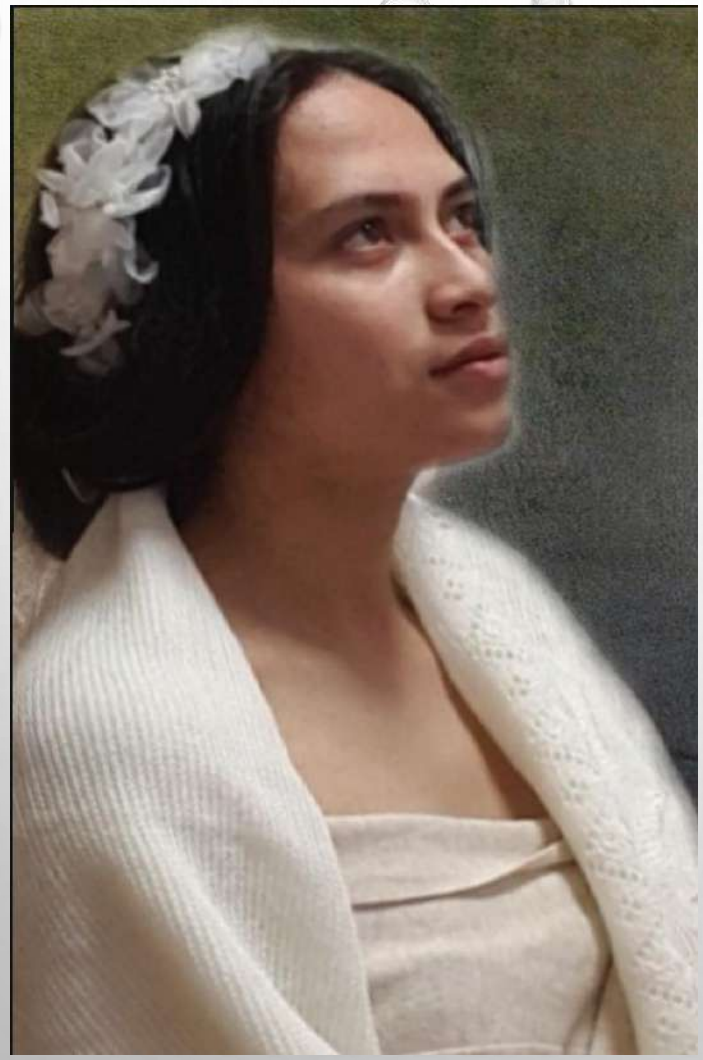

La primera vez que la reina victoria supo que algún día reinaria sobre el Imperio británico sólo tenía 10 años y estaba en clases de historia con una intitutriz privada en el palacio Kensington. Pero lejos de asustarse, reaccionó con una frase corta y contundente: " Sere Bueno "

El 24 de julio del 1819, porque a pesar de ser una mujer bajita, robusta y poco atractivo, Victoria terminó por convertirse en una de las figuras más importantes de la historia británica y en una institución para la monarquía europea

Su reinado de 63 años fue el más largo en la historia del Reino Unido, hasta cuando la reina Isabel II la sobrepasó en 2015. En esa época, que los historiadores llaman era victoriana, el Imperio británico alcanzó su máximo esplendor e Inglaterra pasó de ser un país agrario y rural, a una nación industrializada.

El régimen que vivió cuando niña en el Palacio de Kensington era bastante estricto: no la dejaban salir a la calle, no podía jugar con otros niños y recibía clases sola.

A pesar de la vigencia de su legado, la vida de Victoria estuvo llena de altibajos y de tragedias. No solo sufrió la muerte de sus seres queridos, sino que vivió episodios depresivos, sufrió picos de impopularidad e incluso intentaron matarla siete veces mientras iba en su carruaje por las calles de Londres.

Como sucede con frecuencia con los grades monarcas, ella no estaba destinada a ser reina, pues cuando nació apenas era la séptima en la línea sucesión al trono. Pero la muerte de su padre y de varios tíos que no dejaron hijos legítimos la convirtieron en la heredera del rey Guillermo IV.

Sin embargo, tuvo una infancia triste y aburrida. Su madre, la princesa alemana Victoria de Sajonia, y su amante, el mayordomo sir John Conroy, la tomaron bajo su cuidado y la mantuvieron enclaustrada y encerrada en el palacio Kensington, el mismo donde hoy viven el príncipe William y Kate Middleton.

El régimen que vivió allí, que pasó a la historia como el sistema Kensington, era bastante estricto: no la dejaban salir a la calle, no podría jugar con otros niños y recibia clases sola. Se dice que su madre y Conroy querían volverla débil y dependiente para manejarla a su antojo, y que muchas veces intentaron hacerla firmar un papel que lo convertía a él en su secretario privado. Pero la niña nunca se dejó.

Mata Hari

Margaretha Geertruida Zelle, más conocida como Mata Hari, fue una famosa bailarina, cortesana y espía neerlandesa. Con las danzas brahmánicas y orientales triunfó en Europa.

Margaret Hilda Thatcher fue una política británica que ejerció como primera ministra del Reino Unido desde 1979 a 1990, siendo la persona en ese cargo por mayor tiempo durante el siglo XX y la primera mujer que ocupó este puesto en su país.

Isabel la católica

Aurora: Lourdes García

Isabel I de Castilla fue reina de Castilla desde 1474 hasta 1504, reina consorte de Sicilia desde 1469 y de Aragón desde 1479, por su matrimonio con Fernando de Aragón. También ejerció como señora de Vizcaya. Se la conoce también como Isabel la Católica, título que le fue otorgado a ella y a su marido por el papa Alejandro VI mediante la bula Si convenit, el 19 de diciembre de 1496.[3] Es por lo que se conoce a la pareja real con el nombre de Reyes Católicos, título que usarían en adelante prácticamente todos los reyes de España.

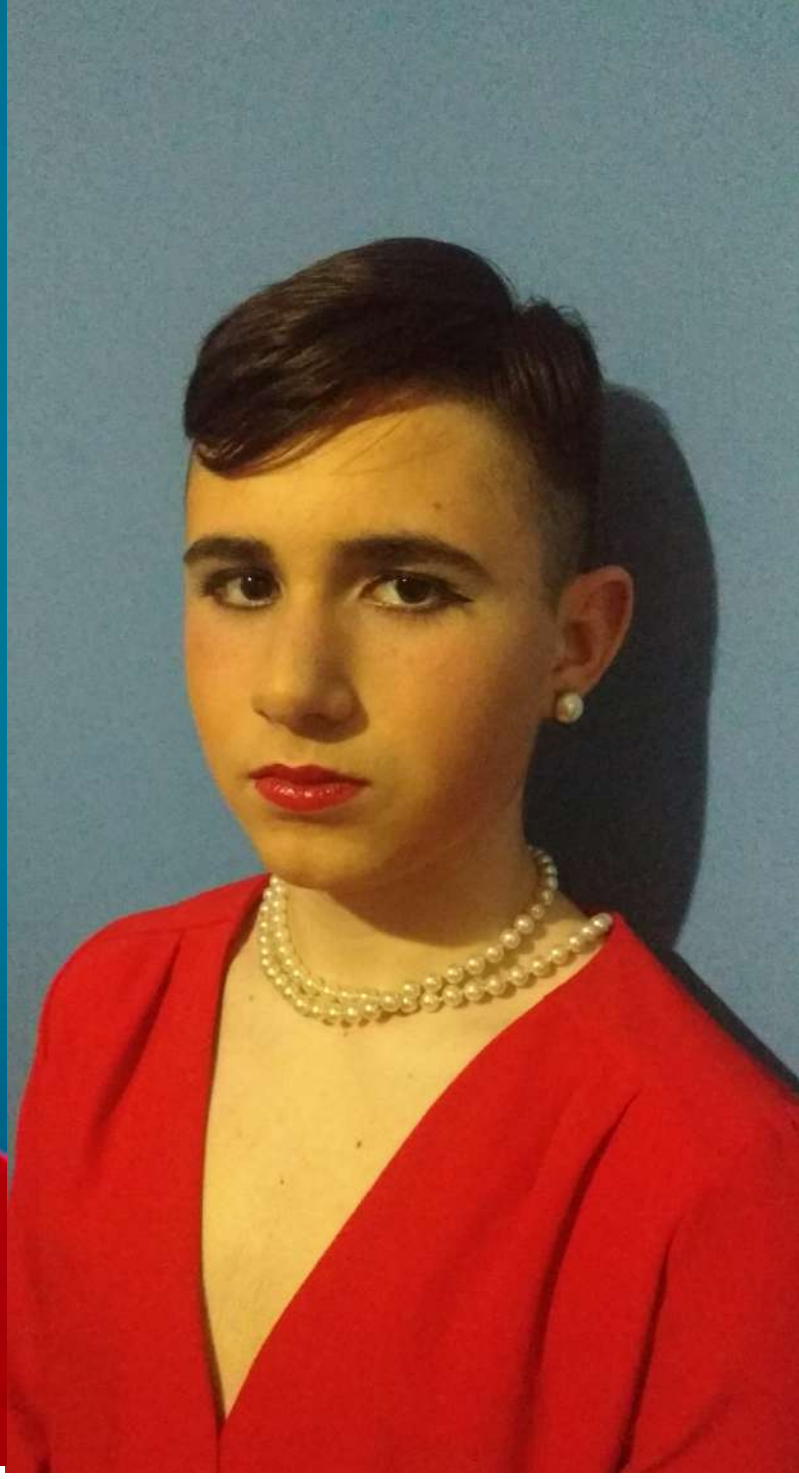

Maria Anna Cecilia Sofia Kalogeropoúlou, más conocida como Maria Callas, fue una soprano griega considerada la cantante de ópera más eminente del siglo XX. Capaz de revivir el bel canto en su importante carrera, fue llamada «La Divina» por su extraordinario talento vocal y actoral.

-Nació el 2 de diciembre de 1923

-Falleció el 16 de septiembre de 1977

Greta Garbo

Fue una actriz sueca nacionalizada estadounidense que vivió la mayor parte de su vida en Estados Unidos y adquirió reconocimiento internacional por participar en varias producciones cinematográficas de Hollywood, tanto mudas cuanto sonoras, en los años 1920 y 1930. Se retiró de la actuación en 1941. Si bien inició su carrera artística como modelo publicitaria, se consagró principalmente en el cine, donde empezó a actuar en 1920.

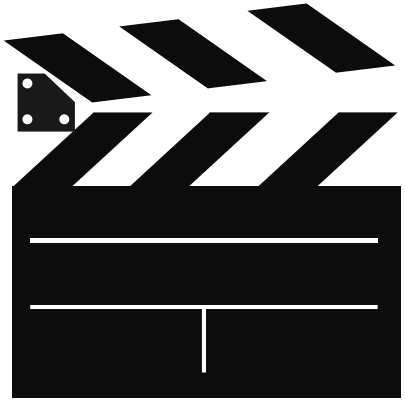

Édith Piaf

Édith Giovanna Gassion nacio el19 de Diciembre de 1915 fue una de las cantantes francesas más célebres del siglo XX.
Tiene canciones famosas por todo el mundo como la de La vie en rose...
Piaf inspiró a numerosos compositores y fue la mentora de jóvenes artistas que alcanzaron fama internacional. Édith Piaf también destacó como actriz de cine y teatro, participando en numerosas películas y obras de teatro a lo largo de su carrera artística.
Fallecio el 10 de octubre de 1963 por la causa de una Ruptura de aneurisma

Iván Atiénzar Milla
4ºC

F R I D A K H A L O

Creó una pintura absolutamente personal,ingenua y profundamente metafórica al mismo tiempo, derivada de su exaltada sensibilidad y de varios acontecimientos que marcarón su vida.

A los 18 años sufrió un gravísimo accidente quela obligó a una larga covalecencia durante la cual aprendió a pintar , y que influyó con toda probabilidad en l afirmación del complejo mundo psicológico reflejado en sus obras .

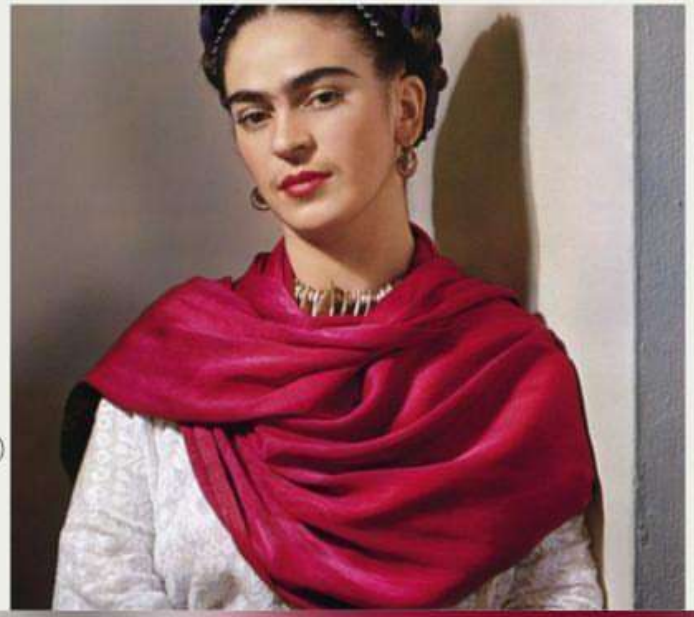

ANA BOLENA

Noble inglesa, reina de Inglaterra tras casarse con Enrique VIII.

A su regreso a Inglaterra en 1522, ocupó el lugar que por su rango le correspondía en la corte como dama de la reina Catalina de Aragón, primera esposa de Enrique VIII e hija menor de los Reyes Católicos

Esta fue decapitada por acusaciones de adulterio, incesto y traición.

Escaneado con CamScanner

Anne Frank

Más conocida como Ana Frank, fue una niña alemana con ascendencia judía, mundialmente conocida gracias su Diario donde dejó constancia de los casi dos años y medio que pasó ocultándose, con su familia y cuatro personas más, de los nazis, en Ámsterdam (Países Bajos) durante la Segunda Guerra Mundial.

JUANA DE ARCO

La mayor importancia de Juana de Arco fue su participación con Carlos VII para lograr legitimar la corona francesa que luego sentaría las bases del nacionalismo francés. Es también recordada como una heroína nacional por el pueblo de Francia y como una santa por la iglesia.

Agatha Christie
La Reina del Crimen

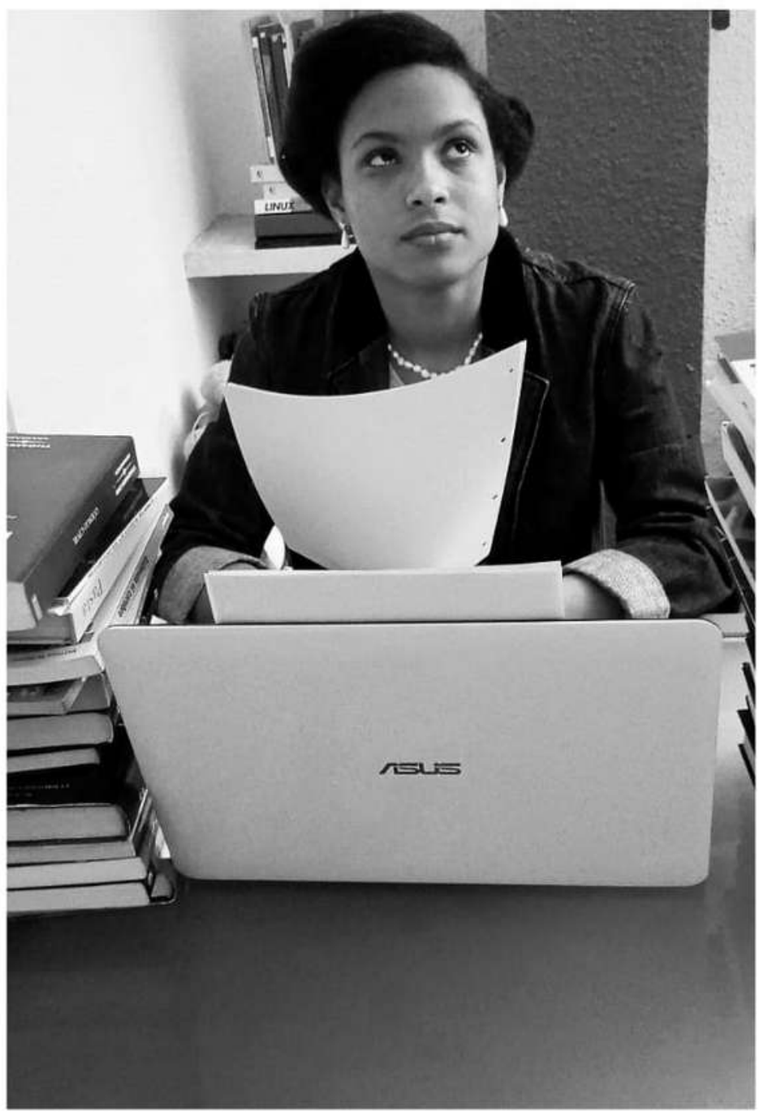

Biografía

Agatha Mary Clarissa Miller, DBE (Torquay, 15 de septiembre de 1890-Wallingford, 12 de enero de 1976), más conocida por el pseudónimo de Agatha Christie, fue una escritora y dramaturga británica especializada en el género policial, por cuyo trabajo tuvo reconocimiento a nivel internacional.En 1914, contrajo matrimonio con Archibald Christie, de quien se divorció en 1928. En 1926, afectada por una supuesta depresión, desapareció misteriosamente luego de que su coche apareciera abandonado al borde de la carretera. Fue hallada once días más tarde bajo un posible cuadro de amnesia, en un hotel bajo el nombre de una amante de su marido. [1] En 1930, se casó con el arqueólogo Max Mallowan, a quien acompañó largas temporadas en sus viajes a Irak y Siria..

- ***«La mejor receta para la novela policiaca: el detective no debe saber nunca más que el lector».***

Autora: Juleisy Ramirez
Artes escénicas

COCO CHANEL

Fue una diseñadora de alta costura francesa fundadora de la marca Chanel. Fue criada en un orfanato de monjas hasta que alcanzó el éxito como empresaria social en la década de 1910 gracias a los contactos que le ofrecía su trabajo. Coco Chanel es considerada la única diseñadora de moda que destacan del siglo XX de la revista Time.

BENAZIR BHUTTO

BENAZIR BHUTTO FUE LA PRIMERA MUJER EN SER ELEGIDA PRIMERA MINISTRA DE UN PAÍS MUSULMÁN. BHUTTO LLEGÓ A LOS TRIBUNALES DE TODO EL MUNDO CUANDO GANÓ LAS ELECCIONES DE 1988 EN PAKISTÁN. ADEMÁS, DEMOSTRÓ SER UNA FIGURA FUERTE Y RESISTENTE EN UNA NACIÓN ARRUINADA POR SANGRIENTOS GOLPES MILITARES. MURIÓ TRAS RECIBIR VARIOS DISPAROS POR PARTE DE UN SUICIDA QUE POSTERIORMENTE DETONÓ UNA BOMBA.